

# HITCALL Dシリーズ 電話予約管理システム (デンタルクリニック様向け)

## 売上会計機能編 操作説明書

株式会社ソナーソフトウェア

## ■概要

HitCall の会計機能は治療内容の金額計算、売掛金管理、担当者別管理を行なうことができます。

## ■主な会計機能

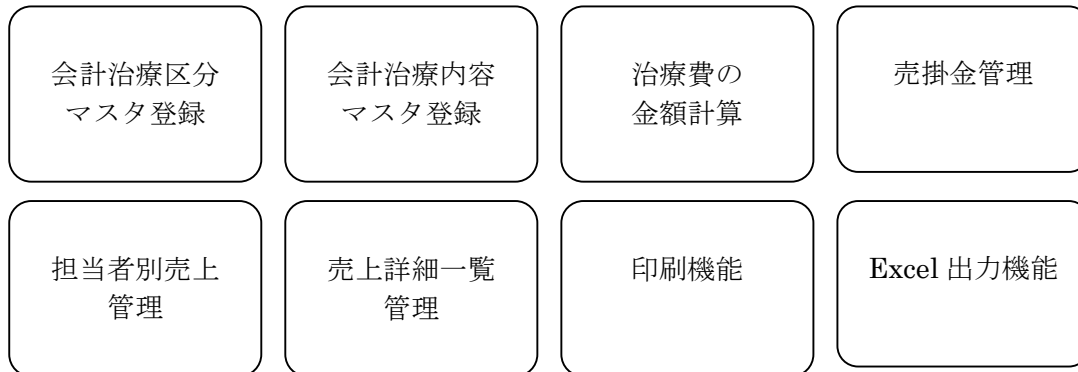

- 会計治療区分マスタ登録・・・治療区分の登録を行ないます。
- 会計治療内容マスタ登録・・・治療内容の登録を行ないます。
- 治療費の金額計算・・・治療区分、治療内容マスタから情報を呼び出し金額計算を行ないます。
  - ・保険金額計算・・・保険点数を入力する事で保険金額額を計算します。
  - ・自費治療金額計算・・・治療内容マスタから情報入力する事で自費治療金額を計算します。
- 売掛金管理・・・売掛金の管理を行ないます。1～5回までの支払いに対応します。
- 担当者別売上管理・・・担当者別に治療区分、治療内容、月次の集計管理が行なえます。
- 売上詳細一覧管理・・・売上に関する詳細一覧を表示する事が出来ます。
- 印刷機能・・・各一覧表は印刷する事が可能です。
- Excel 出力機能・・・各一覧表は Excel 形式で出力する事が可能です。

## ■会計機能の ON/OFF 設定(オプション設定)

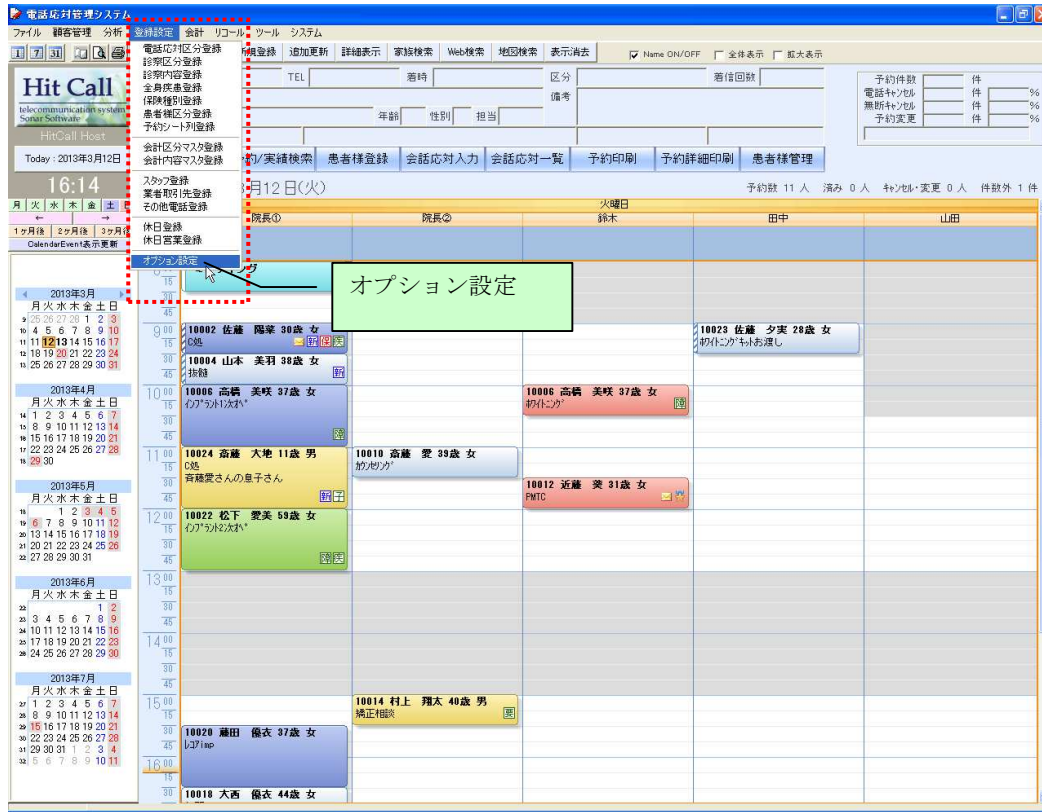

## ■オプション設定画面

### 会計機能の ON/OFF 設定

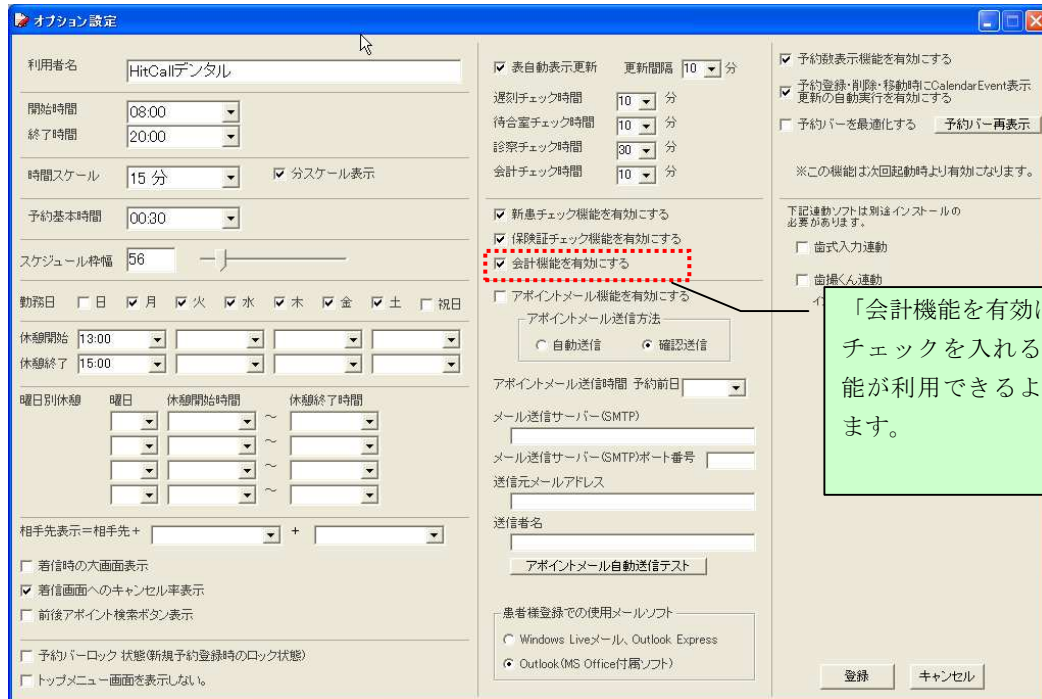

## ■ 会計マスタ情報の登録

## ■ 会計治療区分の登録

会計情報入力をする為に治療区分のマスタ登録を行う事が出来ます。

## ■ 会計治療内容の登録

会計情報入力をする為に治療内容のマスタ登録を行う事が出来ます。

区分	治療内容	単価
1 保険	保険窓口	¥0
2 矯正	imp	¥0
3 矯正	set	¥0
4 矯正	調整	¥0
5 矯正	矯正相談	¥0
6 矯正	矯正基本	¥0
7 矯正	矯正その他	¥0
8 ケア	ホワイトニング	¥0
9 ケア	クリーニング	¥0
10 ケア	コース初回	¥0
11 ケア	コース消化	¥0
12 ケア	コース終了	¥0
13 ケア	ケア その他	¥0
14 セラミック	インレー	¥0
15 セラミック	ジャケット	¥0
16 セラミック	オールセラミック	¥0
17 セラミック	メタルセラミック	¥0
18 セラミック	ベニア	¥0
19 セラミック	セラミック その他	¥0
20 物販	矯正	¥0
21 物販	ホワイト	¥0
22 物販	予防	¥0
23 その他	インプラント	¥0
24 その他	歯周外科審美処置	¥0
25 その他	意図的再植	¥0
26 その他	義歯	¥0
27 救急	その他	¥0
28 ケア	ジェル	¥0
29		
30		
31		
32		
33		
34		
35		

## ■ 会計機能

会計メニューの表示

オプション設定で「会計機能を有効にする」にチェックを入れると会計メニューが表示されます。

## ■ 会計情報登録の選択

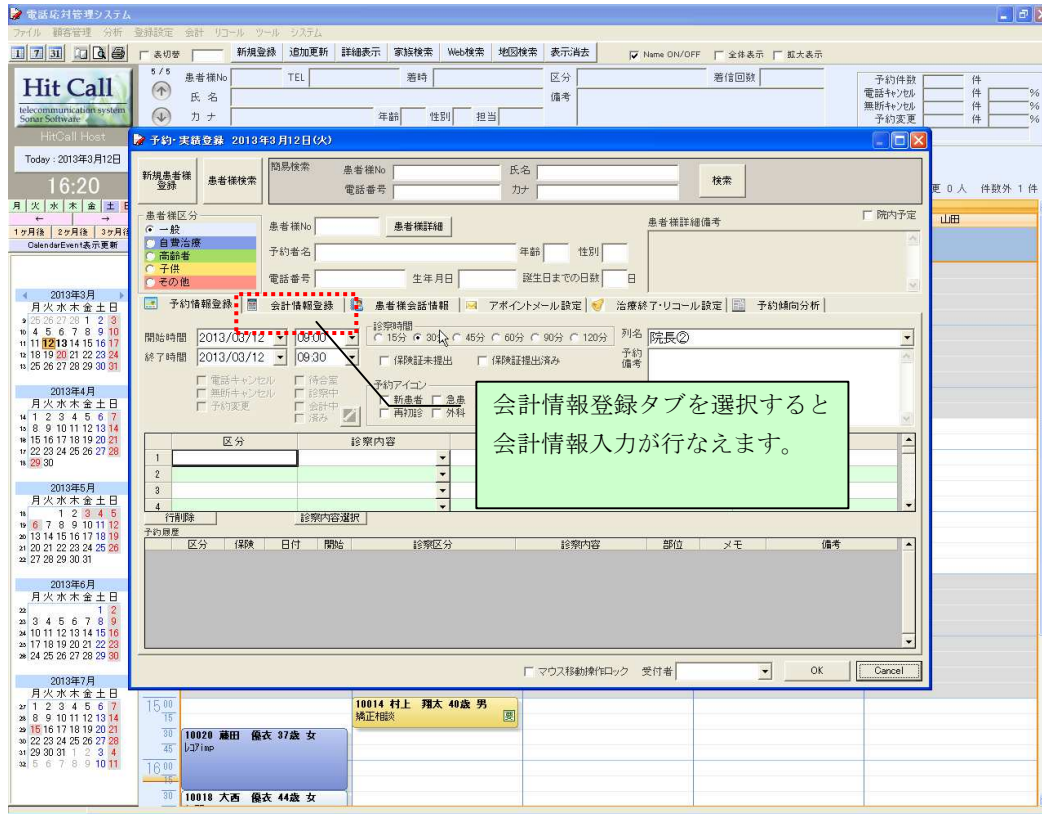

## ■ 会計情報登録画面

会計計算が行なえます。

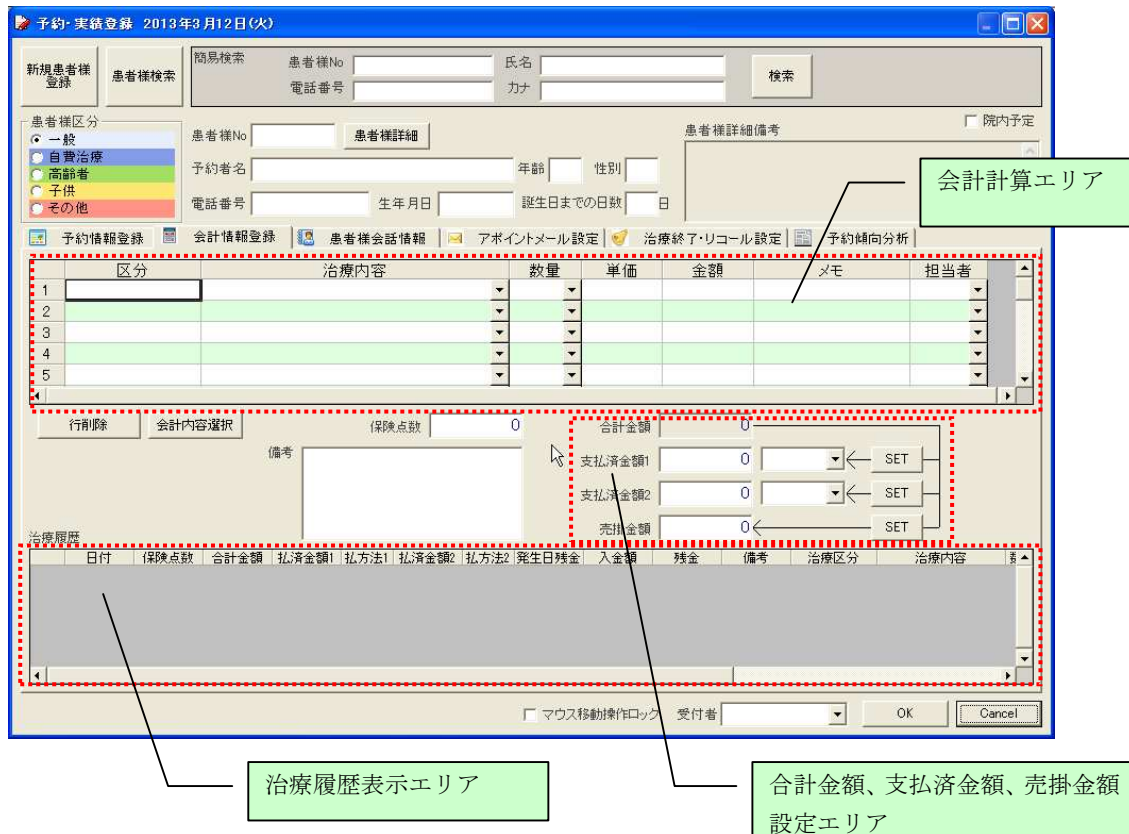

■治療内容入力画面

治療内容設定及び数量、金額計算

予約・実績登録 2013年3月12日(火)

患者様区分: 一般

治療内容リスト:

- 保険窓口
- imp
- set
- 調整
- 矯正相談
- 矯正基本
- 矯正その他
- ホワイトニング
- クリーニング
- コース初回
- コース消化
- コース終了
- ケア その他
- インレー
- ジャケット
- オールセラミック
- メタルセラミック
- ベニア
- セラミック その他
- 矯正

区分	治療内容	数量	単価	金額	メモ	担当者
1						
2	保険窓口					
3	imp					
4	set					
5	調整					
				合計金額	0	
				支払済金額1	0	SET
				支払済金額2	0	SET
				売掛金額	0	SET

保険点数合計  
保険点数計算を行なえます。

■治療内容入力画面

10002 佐藤 陽菜 30歳 女 - Event

患者様No: 10002

予約者名: 佐藤 陽菜

年齢: 30 性別: 女

電話番号: 0921112222 生年月日: 1982/05/09 誕生日までの日数: 58

メモ: 5月に挙式。それまでに歯を綺麗にしたい

区分	治療内容	数量	単価	金額	メモ	担当者
1	保険	500	100	50,000		
2	その他	1	74,500	74,500		
3						
4						
5						
				合計金額	124,500	
				支払済金額1	0	SET
				支払済金額2	0	SET
				売掛金額	0	SET

保険点数: 0

スタッフ登録で登録した情報がプルダウンメニューで表示されます。

## ■ 支払済金額、売掛金額の設定

合計金額の支払内訳を支払済金額、売掛金額として設定できます。

ここでの例は¥24,500を支払済で、¥100,000を売掛金として設定しています。

区分	治療内容	数量	単価	金額	メモ	担当
1 保険	保険窓口	500	100	50,000		
2 その他	歯周外科審美処置	1	74,500	74,500		
3						
4						
5						

行前除	会計内容選択	保険点数	合計金額	支払済金額1	支払済金額2	売掛金額
		0	124,500	24,500	0	100,000

## ■ 会計情報の登録

予約・実績登録画面のOKボタンを押すと、会計情報を登録します。

会計情報登録と同時に売掛金管理情報も登録されます。

## ■ 売掛金管理画面

予約・実績登録画面で設定した売掛金情報が一覧表示されます。

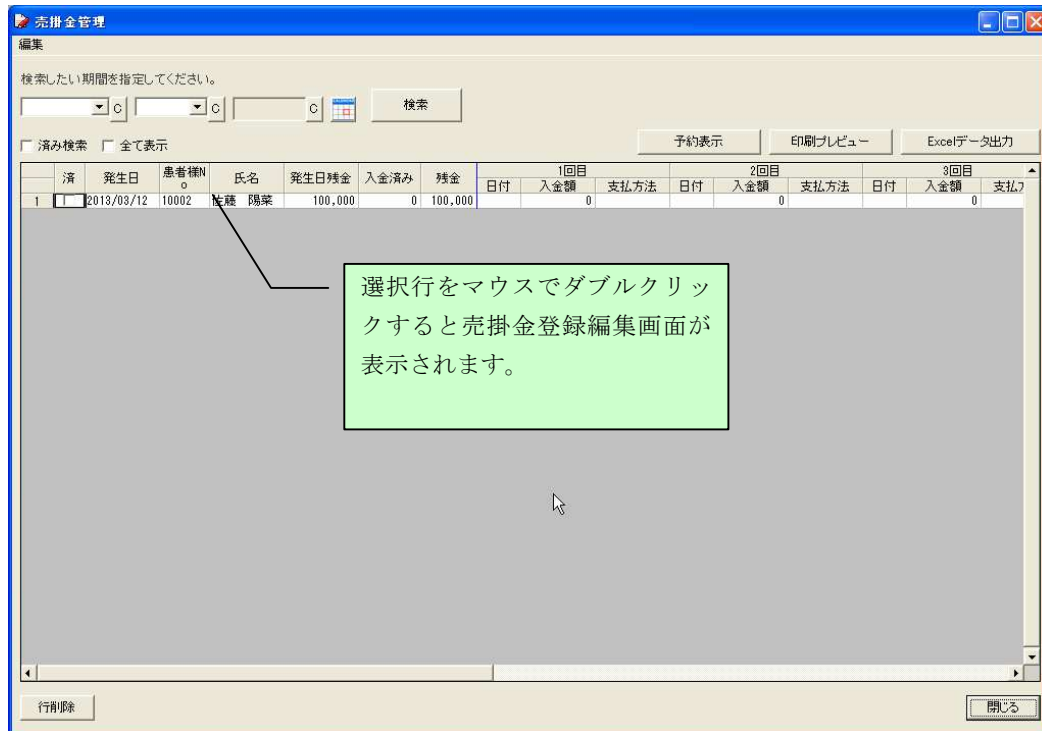

## ■ 売掛金登録編集画面

売掛金情報を登録編集する事が可能です。

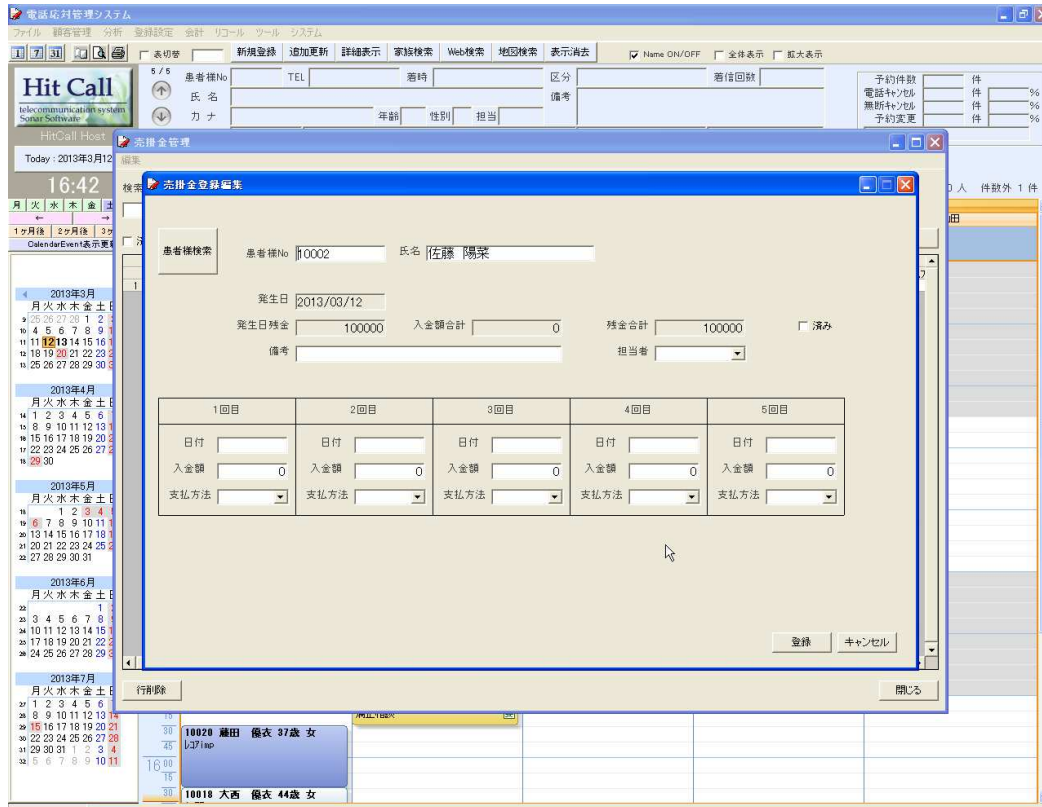

■ 売掛金登録編集入金情報登録

1回目～5回目まで登録する事が可能です。

売掛金登録編集

患者様検索 患者様No 10002 氏名 佐藤 陽菜

誕生日 2013/03/12

誕生日残金 100000 入金額合計 0 残金合計 100000  済み

備考 担当者

1回目	2回目	3回目	4回目	5回目
日付 <input type="text" value="2013/03/12"/>	日付 <input type="text"/>	日付 <input type="text"/>	日付 <input type="text"/>	日付 <input type="text"/>
入金額 <input type="text" value="100000"/>	入金額 <input type="text" value="0"/>	入金額 <input type="text" value="0"/>	入金額 <input type="text" value="0"/>	入金額 <input type="text" value="0"/>
支払方法 <input type="text"/>	支払方法 <input type="text"/>	支払方法 <input type="text"/>	支払方法 <input type="text"/>	支払方法 <input type="text"/>

登録 キャンセル

入金額合計、残金合計は自動計算されます。

売掛金登録編集

患者様検索 患者様No 10002 氏名 佐藤 陽菜

誕生日 2013/03/12

誕生日残金 100000 入金額合計 100000 残金合計 0  済み

備考 担当者

1回目	2回目	3回目	4回目	5回目
日付 <input type="text" value="2013/03/19"/>	日付 <input type="text"/>	日付 <input type="text"/>	日付 <input type="text"/>	日付 <input type="text"/>
入金額 <input type="text" value="100000"/>	入金額 <input type="text" value="0"/>	入金額 <input type="text" value="0"/>	入金額 <input type="text" value="0"/>	入金額 <input type="text" value="0"/>
支払方法 <input type="text" value="現金"/>	支払方法 <input type="text"/>	支払方法 <input type="text"/>	支払方法 <input type="text"/>	支払方法 <input type="text"/>

現金  
カード  
振込

現金、カード、振込を選択してください。

登録 キャンセル

「済み」にチェックを入れると売掛金一覧に表示されなくなります。

## ■ 売掛金管理画面

検索年月日及び検索ボタン

済み検索にチェックを入れると支払済みの情報を検索する事が出来ます。

全て表示にチェックを入れると支払済み及び売掛金一覧の情報を同時に検索する事が出来ます。

元となる予約情報を表示します。

選択行を削除する事が出来ます。

済	発生日	患者番号	氏名	発生日残金	入金済み	残金	1回目 日付	1回目 入金額	1回目 支払方法	2回目 日付	2回目 入金額	2回目 支払方法	3回目 日付	3回目 入金額	3回目 支払方法
<input type="checkbox"/>	2013/03/12	10002	佐藤 陽菜	100,000	100,000	0	2013/03/19	100,000			0			0	

## ■ 売掛金一覧印刷プレビュー画面

印刷プレビューボタンを押すと、売掛金一覧印刷プレビューを表示します。

印刷 プリンタ設定印刷 閉じる

売掛金管理 Page 1/1

済	発生日	患者番号	氏名	発生日残金	入金済み	残金	1回目 日付	1回目 入金額	1回目 支払方法	2回目 日付	2回目 入金額	2回目 支払方法	3回目 日付	3回目 入金額	3回目 支払方法
<input type="checkbox"/>	2013/03/12	10002	佐藤 陽菜	100,000	100,000	0	2013/03/19	100,000			0			0	

2013/03/12 16:47:09 [ HitCall デンタル ]

## ■ 予約表示

表示したい行を選択して予約表示ボタンを押すと予約情報表示します。

済	発生日	患者種別	氏名	発生日時	入金済み	残金	日付	1回目 入金額	支払方法	日付	2回目 入金額	支払方法	日付	3回目 入金額	支払方法
1	2013/03/12	10002	佐藤 陽菜	100,000	100,000	0	2013/03/18	100,000			0			0	

## ■ 予約情報の表示

区分	保険	日付	開始	診察区分	診察内容	部位	×モ	備考
1	C処置	0						
2								
3								
4								

■ 売上詳細一覧

売上詳細の一覧を表示する事が出来ます。

日付	患者様No	氏名	保険点数	合計金額	払済金額1	払方法1	払済金額2	払方法2	発生日残金	入金額	残金	備考	治療区
2013/03/12 03:00	10002	佐藤 陽菜	0	124,500	24,500	現金	0		100,000	100,000	0		保険 その他
【合計】			0	124,500	24,500		0		100,000	100,000	0		

## ■担当者別売上管理

担当者別の売上を管理する事が出来ます。

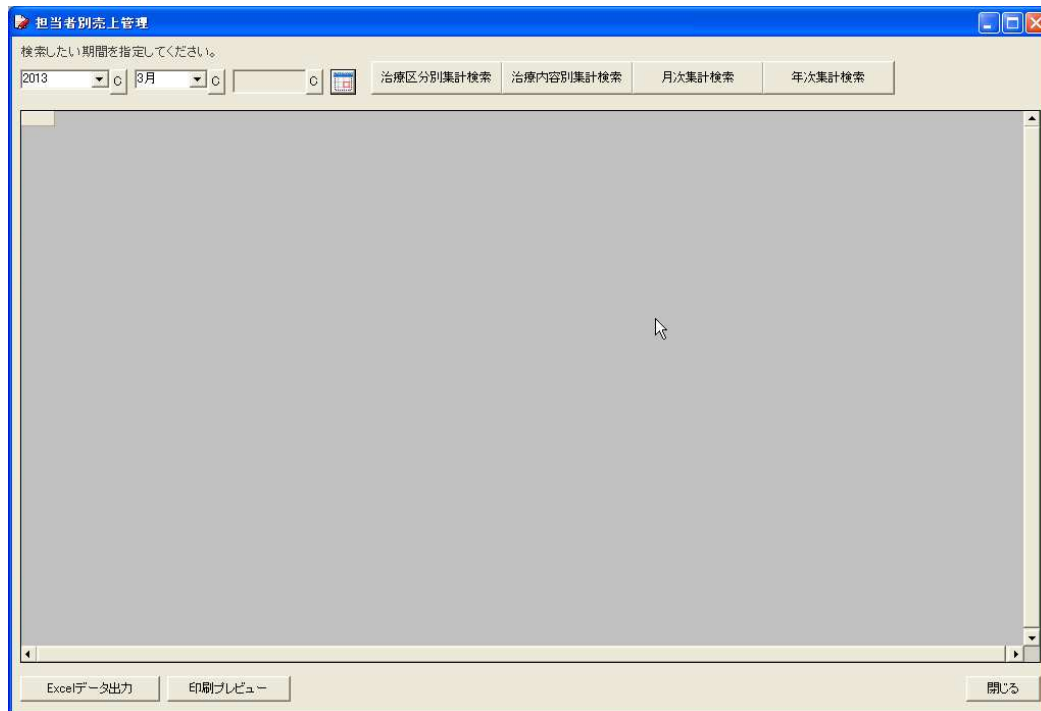

## ■治療区分別集計検索

治療区別に売上金額を集計します。

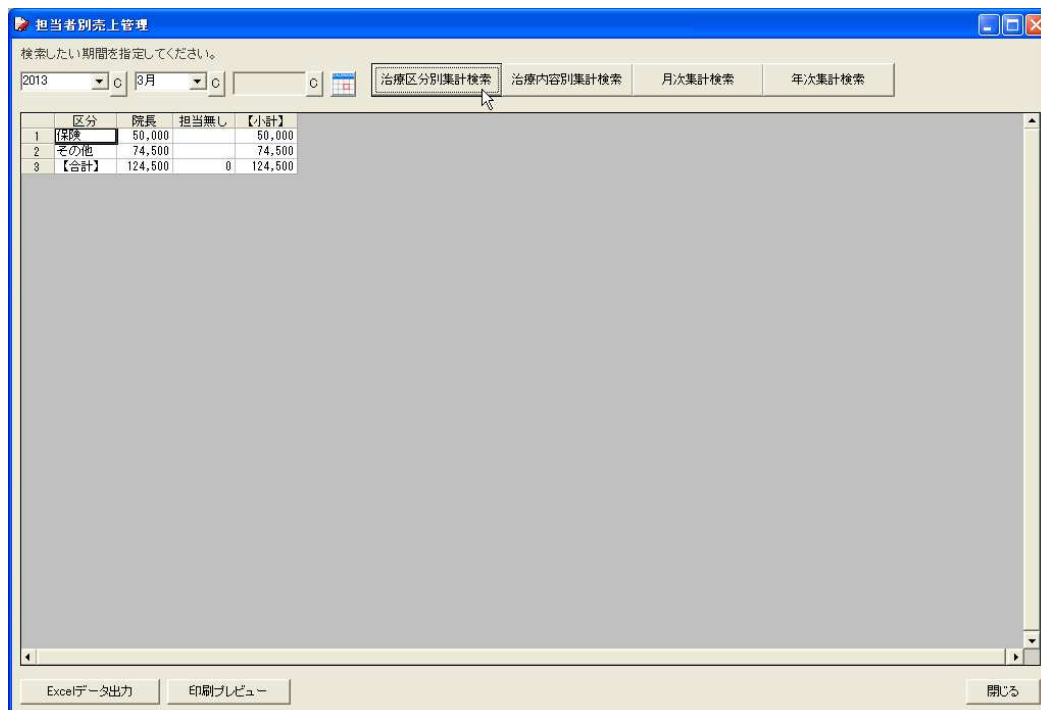

## ■治療内容別集計検索

治療内容別に売上金額を集計します。

検索したい期間を指定してください。  
 2013 3月

治療区分別集計検索 治療内容別集計検索 月次集計検索 年次集計検索

	治療内容	院長	担当無し	【小計】
1	【特殊窓】	50,000		50,000
2	歯周外科審美処置	74,500		74,500
3	【合計】	124,500	0	124,500

Excelデータ出力 印刷プレビュー 閉じる

## ■月次集計検索

月の売上金額を集計します。

検索したい期間を指定してください。  
 2013 3月

治療区分別集計検索 治療内容別集計検索 月次集計検索 年次集計検索

	年月日	曜日	院長	担当無し	【小計】
1	2013/03/01	金			
2	2013/03/02	土			
3	2013/03/03	日			
4	2013/03/04	月			
5	2013/03/05	火			
6	2013/03/06	水			
7	2013/03/07	木			
8	2013/03/08	金			
9	2013/03/09	土			
10	2013/03/10	日			
11	2013/03/11	月			
12	2013/03/12	火	124,500		124,500
13	2013/03/13	水			
14	2013/03/14	木			
15	2013/03/15	金			
16	2013/03/16	土			
17	2013/03/17	日			
18	2013/03/18	月			
19	2013/03/19	火			
20	2013/03/20	水			
21	2013/03/21	木			
22	2013/03/22	金			
23	2013/03/23	土			
24	2013/03/24	日			
25	2013/03/25	月			
26	2013/03/26	火			
27	2013/03/27	水			
28	2013/03/28	木			
29	2013/03/29	金			
30	2013/03/30	土			
31	2013/03/31	日			
32	【合計】		124,500	0	124,500

Excelデータ出力 印刷プレビュー 閉じる

## ■年次集計検索

年の売上金額を集計します。

担当者別売上管理

検索したい期間を指定してください。

2013 3月

治療区分別集計検索 治療内容別集計検索 月次集計検索 **年次集計検索**

	年	月	合計
1	2013	1	0
2	2013	2	0
3	2013	3	124,500
4	2013	4	0
5	2013	5	0
6	2013	6	0
7	2013	7	0
8	2013	8	0
9	2013	9	0
10	2013	10	0
11	2013	11	0
12	2013	12	0
13	【合計】		124,500

Excelデータ出力 印刷プレビュー 閉じる

■治療区別集計検索 印刷プレビュー

印刷プレビューボタンを押すと、担当者別売上管理印刷プレビューを表示します。

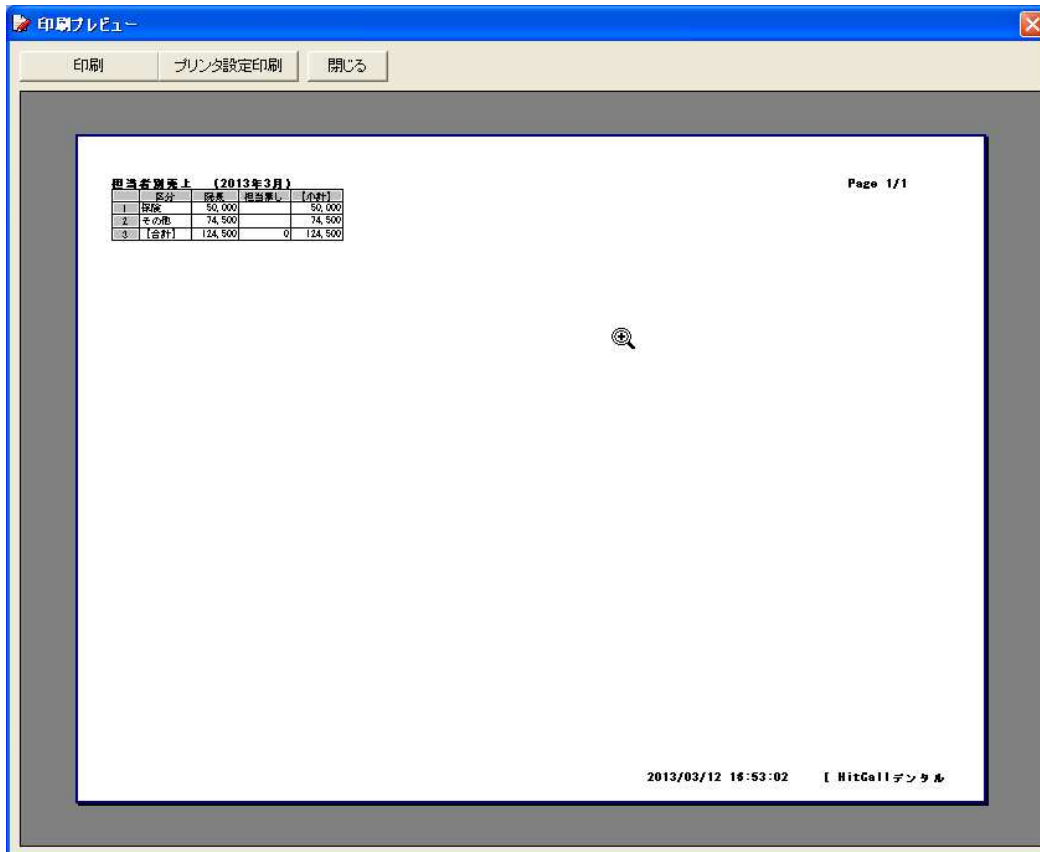

■治療内容別集計検索 印刷プレビュー

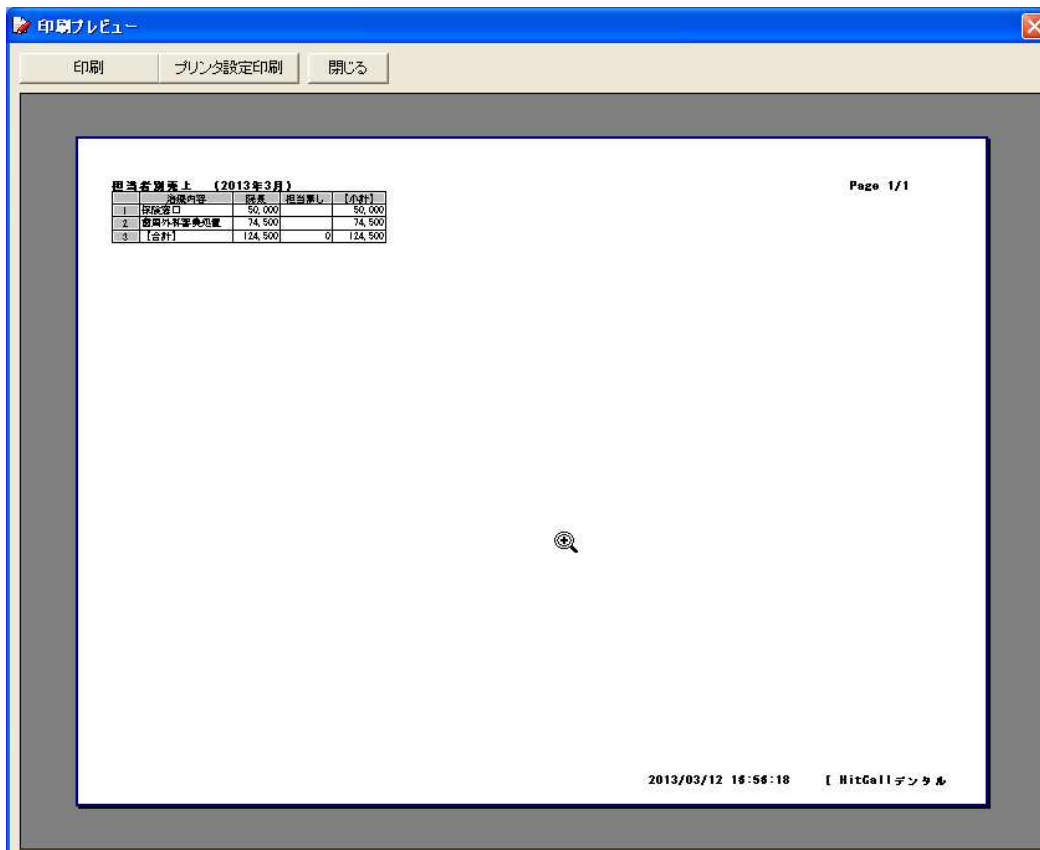

■ 月次集計検索 印刷プレビュー

印刷プレビュー

印刷    プリント設定印刷    閉じる

Page 1/1

担当者別売上 (2013年3月)

日	年月日	曜日	残高	担当売上	(小計)
1	2013/03/01	金			
2	2013/03/02	土			
3	2013/03/03	日			
4	2013/03/04	月			
5	2013/03/05	火			
6	2013/03/06	水			
7	2013/03/07	木			
8	2013/03/08	金			
9	2013/03/09	土			
10	2013/03/10	日			
11	2013/03/11	月			
12	2013/03/12	火	124,500		124,500
13	2013/03/13	水			
14	2013/03/14	木			
15	2013/03/15	金			
16	2013/03/16	土			
17	2013/03/17	日			
18	2013/03/18	月			
19	2013/03/19	火			
20	2013/03/20	水			
21	2013/03/21	木			
22	2013/03/22	金			
23	2013/03/23	土			
24	2013/03/24	日			
25	2013/03/25	月			
26	2013/03/26	火			
27	2013/03/27	水			
28	2013/03/28	木			
29	2013/03/29	金			
30	2013/03/30	土			
31	2013/03/31	日			
32	【合計】		124,500	0	124,500

2013/03/12 16:56:40    [ HitCall デンタル

■ 年次集計検索 印刷プレビュー

印刷プレビュー

印刷    プリント設定印刷    閉じる

Page 1/1

担当者別売上 (2013年3月)

日	年	月	合計
1	2013	1	0
2	2013	2	0
3	2013	3	124,500
4	2013	4	0
5	2013	5	0
6	2013	6	0
7	2013	7	0
8	2013	8	0
9	2013	9	0
10	2013	10	0
11	2013	11	0
12	2013	12	0
13	【合計】		124,500

2013/03/12 16:56:56    [ HitCall デンタル